



**EPDRBM**

## **PLANO DE ATIVIDADES**

**ANO LETIVO 2024/2025**



ASSOCIAÇÃO DIOGO DE AZAMBUJA



## Índice

Nota Introdutória .....	3
Organograma .....	4
Estrutura.....	5
Calendário letivo .....	7
Metas para o ano letivo 2023/2024.....	8
Plano Educação para a Cidadania .....	33
Plano de Melhorias para o ano letivo 2023/2024 (síntese) .....	35
Atividades planeadas por órgão/serviço.....	10
Atividades dirigidas aos alunos e/ou comunidade escolar e local.....	17

## Nota Introdutória

*Fazer planos é imanente ao ser humano, é aquilo que nos ajuda a ter objetivos, esperança, nos ajuda a ultrapassar as dificuldades do dia a dia, enfim sonhar... e o sonho comanda a vida!*

Este plano de atividades resulta dos contributos individuais de diversos *stakeholders*: A Direção Pedagógica, Professores, Coordenadores de Curso, OET's, Responsáveis de Serviços e ainda que de forma embrionária dos alunos.

Para além dos contributos individuais atrás referidos, esta proposta elaborada pelo responsável do Serviço de Qualidade, teve também como base o Plano de Melhorias resultante da análise dos resultados obtidos no ano letivo anterior.

Procurando melhorar o acesso à informação, no que diz respeito às atividades dirigidas aos alunos o plano está organizado por turmas de forma que, quando divulgado, os alunos possam facilmente perceber quais as atividades onde vão estar diretamente envolvidos.

A plena execução deste plano comporta dois grandes desafios: a concretização da candidatura aprovada aos CTE's e a urgente substituição do parque automóvel da ADA que se encontra em fim de vida, com frequentes paragens por avaria ou manutenção, o que a não se verificar pode condicionar a concretização de algumas atividades previstas.

# Organograma

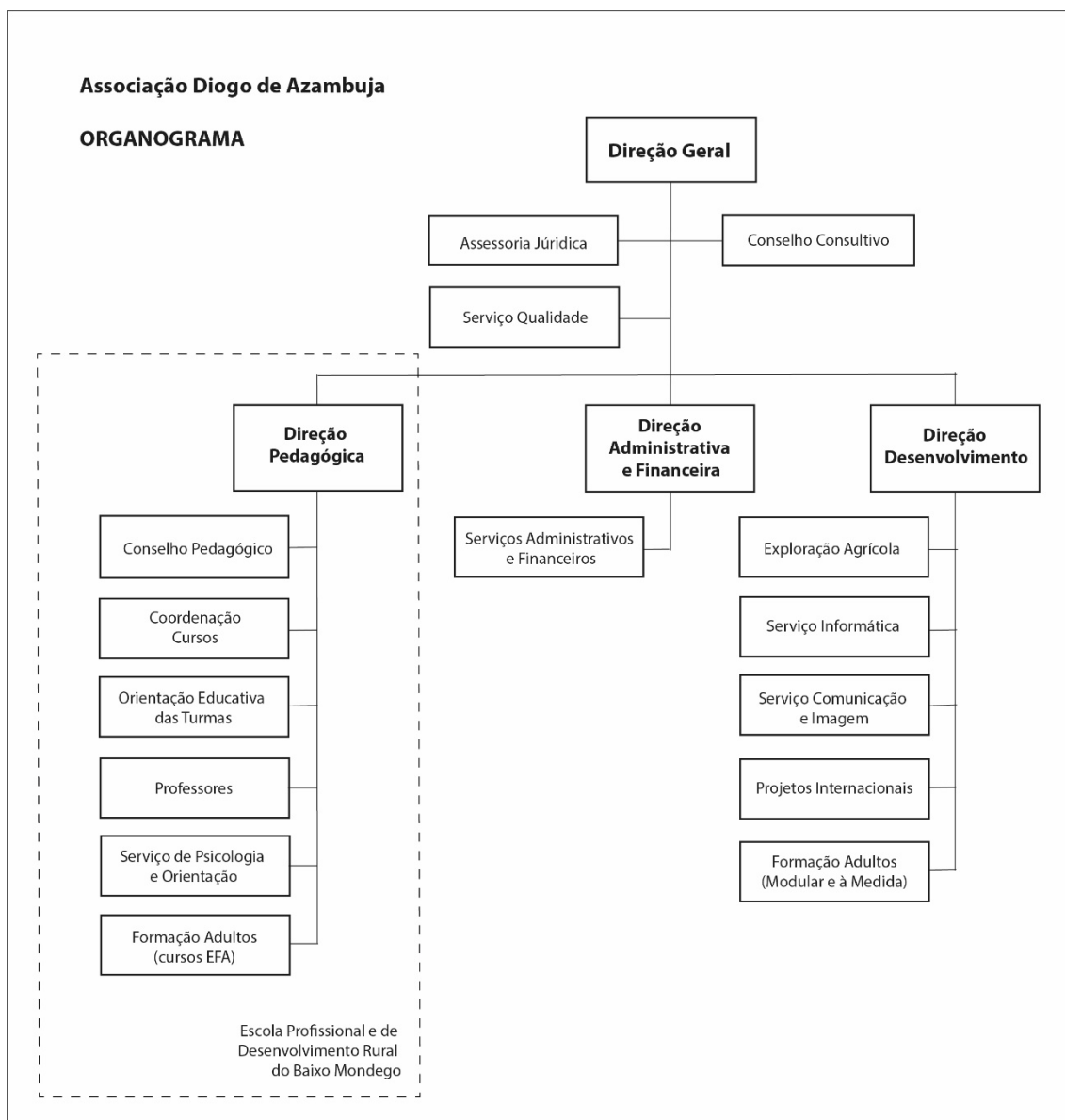

## Estrutura

### Responsáveis pelos diferentes serviços/órgãos

Função/ Serviço	Responsável
Direção Pedagógica	Isabel Garcia
Conselho Pedagógico	Isabel Garcia (Presidente)
Serviço de Psicologia e Orientação	Vanessa Biel Ramalho e Rute de são José
Coordenações de curso	
Profissional - Multimédia	Rita Coelho
Profissional - Produção Agropecuária	Florbela Leite

### Corpo Docente

	Vínculo	Funções / Tarefas Atribuídas
Adélia Maria Fernandes	Contrato sem Termo	Horas letivas - 680 h OET - Turma TPA15
António Jorge Valente Chasqueira	Contrato sem Termo	Horas letivas - 300 h Responsável Serviço Qualidade Responsável Serviço Informática
Cândida Augusta Rente	Contrato sem Termo	Horas letivas - 560 h OET - Turma MP OET - Turma MO OET - Turma TPA16
Florbela Carvalho F. Malheiro Leite	Contrato sem Termo	Horas letivas - 330 h Coordenadora Curso Produção Agropecuária Responsável Serviço Projetos Internacionais OET - Turma TPA17
Helena Maria Carnaz Cadima	Contrato sem Termo	Horas letivas - 647 h
Joaquim José Galvão Carraco dos Reis	Contrato sem Termo	Horas letivas - 150 h Direção Geral Direção Desenvolvimento
Rita Isabel Arrobas Sansão Coelho	Contrato sem Termo	Horas letivas - 520 h Coordenadora Curso Multimédia OET - Turma MQ Responsável Serviço Comunicação e Imagem
Isabel Cristina Morais Garcia	Contrato sem Termo	Horas letivas - 275 h Direção Pedagógica EPDRBM
Alexandre Moreno Coelho	Prestação de Serviços	Horas letivas - 126 h
António Francisco Moreira Dias	Prestação de Serviços	Horas letivas - 150 h Responsável Exploração Agrícola
Hugo Manuel Ramos Rocha	Prestação de Serviços	Horas letivas - 75 h
João José Marques Pimentel Leal	Prestação de Serviços	Horas letivas - 200 h
Licínio Manuel Cardoso Afonso	Prestação de Serviços	Horas letivas - 75 h

	Vínculo	Funções / Tarefas Atribuídas
Paulo Jorge Mota Lopes	Prestação de Serviços	Horas letivas - 275 h
Ricardo Jorge Monteiro de Carvalho	Prestação de Serviços	Horas letivas - 500 h
Sara Susana Travassos Cordeiro	Prestação de Serviços	Horas letivas - 150 h
Pedro Nogueira Fonseca	Prestação de Serviços	Horas letivas - 138 h
Tiago Rafael Coutinho Cordeiro	Prestação de Serviços	Horas letivas - 25 h
Sílvia Cláudia Nogueira Carvalho	Prestação de Serviços	Horas letivas - 200 h
Sérgio Manuel Mendes Gaspar	Prestação de Serviços	Horas letivas - 200 h

### Corpo Não Docente

	Vínculo	Funções / Tarefas Atribuídas
Maria Isabel Mendes Figueiredo Capinha	Contrato sem Termo	Serviços Administrativos e Financeiros
Rui Manuel da Fonseca Gaspar	Contrato sem Termo	Serviços Administrativos e Financeiros
Luis Alberto Amaral da Silva	Contrato sem Termo	Serviços Gerais
Fernanda Maria Cruz Jesus Morgado	Contrato sem Termo	Serviços Gerais
Maria Aline Carvalho Ferreira Moreno	Contrato sem Termo	Serviços Administrativos e Financeiros
Amândio Oliveira Alves Cantante	Contrato sem Termo	Exploração Agrícola; Transportes
Daniel Filipe Sousa Soares	Contrato sem Termo	Transportes; Exploração Agrícola
Catarina Alexandra Cecílio Ribeiro	Contrato sem Termo	Serviços Administrativos e Financeiros
Jorge Manuel Correia Antunes	Contrato sem Termo	Serviço de Informática
Hernâni Óscar Pires da Costa Rama	Prestação de Serviços	Assessoria Jurídica

### Corpo Docente

	Turma	Ano	Nº Alunos efetivos
<b>Cursos Profissionais</b>			
Técnico de Multimédia	Turma MO	3º ano	18
	Turma MP	2º ano	16
	Turma MQ	1º ano	22
Técnico de Produção Agropecuária	Turma TPA15	3º ano	15
	Turma TPA16	2º ano	14
	Turma TPA17	1º ano	22
<b>TOTAL</b>			<b>107</b>

Fonte: dBGEP - 8-11-2024

## Calendário letivo

<b>Períodos letivos</b>	
1º período letivo	16 setembro 2024 a 17 dezembro 2024
2º período letivo	06 janeiro de 2025 a 04 abril 2025
3º período letivo	22 abril 2025 a 30 junho 2025
<b>Interrupções letivas</b>	
1ª Interrupção (Natal)	18 dezembro 2024 a 03 janeiro 2025
2ª Interrupção (Carnaval)	03 a 05 março 2025
3ª Interrupção (Páscoa)	07 a 21 abril 2025
<b>Estágios</b>	
Turma MO (estágio do 3º ano)	06 janeiro a 11 março 2025
Turma TPA15 (estágio do 3º ano)	09 setembro a 04 outubro 2024 e 27 fevereiro a 04 abril 2025
Turma MP (estágio do 2º ano)	30 abril a 27 junho 2025
Turma TPA16 (estágio do 2º ano)	30 abril a 27 junho 2025
Apresentação Relatórios de Estágio turmas MP e TPA16	1 a 4 julho 2025
<b>Provas de Aptidão Profissional</b>	
Definição dos projetos	novembro/dezembro 2024
Elaboração das PAP's	janeiro / junho 2025
Simulações	7 a 11 julho 2025
Apresentação pública	14 a 18 julho 2025

## Metas para o ano letivo de 2024/2025

**1 - Indicadores que medem o sucesso da formação (calculados após o término da mesma),** calculados e avaliados anualmente entre janeiro e fevereiro, estes indicadores medem fundamentalmente a taxa de conclusão dos cursos, a empregabilidade e satisfação dos empregadores. São calculados um ano e seis meses após a data de conclusão dos cursos/turmas.

INDICADORES	METAS 2023/2024
4 a) Taxa de conclusão dos cursos	72,0%
4 a) Taxa de desistência	20,0%
4 a) Taxa de não aprovação	8,0%
5 a) Taxa de colocação no mercado de trabalho	74,0%
5 a) Taxa de prosseguimento de estudos	21,0%
5 a) Taxa de diplomados noutras situações	5,0%
5 a) Taxa de diplomados em situação desconhecida	0,0%
6 a) Taxa de diplomados a exercer profissões relacionadas e não relacionadas com o curso/AEF	50,0%
6 b3) Taxa de diplomados empregados avaliados pelos empregadores	90,0%
<u>Taxa de satisfação dos empregadores face aos diplomados empregados</u>	100,0%
<u>Média de satisfação dos empregadores face aos diplomados empregados</u>	3,6

\* (a escala de satisfação integra 4 níveis: 1. Insatisfeito, 2. Pouco satisfeito, 3 – Satisfeito, 4 – Muito satisfeito, sendo que no apuramento da média só são considerados os níveis de "Satisfeito" e "Muito satisfeito")

**2 - Os indicadores que medem o sucesso da formação (calculados durante o processo formativo).** Estes indicadores foram definidos para avaliar os principais parâmetros que contribuem para o sucesso educativo. São avaliados trimestralmente ao longo dos 3 anos de duração de um ciclo formativo (cursos profissionais), permitindo a definição de medidas corretivas.

INDICADORES	METAS 2022/2023
Absentismo	7,0%
Ultrapassagem do Limite de Faltas	20,0%
Taxa de Desistência	20,0%
Taxa de Sucesso (turmas do 1º e 2º ano)	50,0%
Comportamento / Indisciplina	0,1%
Módulos com Execução Física Diferente da Prevista	10,0%

3 - O terceiro grupo de indicadores, **Outros Indicadores que medem a qualidade do processo formativo** medem fundamentalmente o grau de satisfação dos diferentes stakeholders, as taxas de execução dos principais instrumentos de planeamento e ainda alguns indicadores que medem alguns aspectos relevantes da atividade da EPDRBM.

INDICADORES	METAS 2022/2023		
	Taxa de Satisfação	Média de Satisfação	Taxa de Participação
Grau de Satisfação dos Alunos	85,0%	3,5	80,0%
Grau de Satisfação dos Alunos relativamente aos Estágios			
Grau de Satisfação das Empresas Acolhedoras de Estágios			
Grau de Satisfação das Empresas/Instituições participantes em Júris das PAP			
Grau de Satisfação dos Professores Internos			
Grau de Satisfação dos Professores Externos			
Grau de Satisfação Outros Colaboradores			
Grau de Satisfação dos Pais/encarregados de Educação			

INDICADORES	METAS 2022/2023
Taxa de execução do Plano de Atividades	100,0%
Taxa de Execução do Plano de Formação para Colaboradores	100,0%
Diferencial Oferta/Procura	100,0%
Mobilidades internacionais alunos - envio	50,0%
Mobilidades internacionais alunos - acolhimento	20,0%
Mobilidades internacionais colaboradores - envio	5,0%
Mobilidades internacionais colaboradores - acolhimento	10,0%

## Plano de Educação para a Cidadania para o ano letivo 2024-2025

Atividade	Objetivos	Tipo de atividade	Parceria	Domínio	Turmas	Enquadramento (Disciplina/ Módulo/UFCD)	Calendarização	Prof. Responsável
<b>Cores e Sabores da EPDRBM</b>	Sensibilizar para a diversidade cultural existente na escola através de uma mostra de música, dança e gastronomia.	Mostra gastronómica e cultural	Pais e encarregados de educação	<b>Interculturalidade</b>	1º ano MQ e TPA17 2º ano MP e TPA16		mar 2025	Florbela Leite Helena Cadima Isabel Garcia
<b>Plantas invasoras</b>	Sensibilizar para o impacto das plantas invasoras nos diferentes habitats do Baixo Mondego. Identificação e recolha de plantas invasoras	Workshop		<b>Educação Ambiental</b>	1º ano MQ e TPA17	---	2º período	Florbela Leite
<b>“Do desperdício vegetal ao papel”</b>	Conhecer o processo de produção artesanal de papel. Produzir papel a partir de plantas invasoras.	Workshop	Centro de Artes do Papel	<b>Desenvolvimento Sustentável</b>	1º ano MQ e TPA17	---	2º período	Jorge Valente
<b>“Alimentação Saudável”</b>	Definir alimentação saudável; Referir a importância de uma alimentação saudável; Identificar principais problemas associados a uma alimentação desequilibrada; Relacionar o <i>bullying</i> com a nossa alimentação e o nosso peso; Definir estratégias para “gostar do nosso corpo”.	Ação de sensibilização	UCC Montemor-o-Velho	<b>Saúde</b>	1º ano MQ e TPA17	---	7 e 8 nov 2024	Helena Cadima
<b>(Des)Igualdades</b>	Caracterizar e significar a (des)igualdade no séc. XXI no mundo e decorrente impacto na sociedade; Promover a defesa de iguais direitos humanos.	Ações de sensibilização e debate	Gab. Psicologia e Orientação	<b>Direitos humanos</b>	2º ano MP, TPA16	---	Ao longo do ano letivo	Vanessa Ramalho
<b>"Respeitar opõe-se a humilhar!"</b>	Salientar/destacar o facto de todos terem os mesmos direitos e oportunidades; Respeitar diferentes formas de pensar; Respeitar diferentes experiências vividas; Respeitar opiniões diferentes.	Ações de sensibilização	UCC Montemor-o-Velho	<b>Igualdade de Género</b>	2º ano MP, TPA16 3º ano MO, TPA15	----	21 nov 2024 ????	Helena Cadima

<b>Atividade</b>	<b>Objetivos</b>	<b>Tipo de atividade</b>	<b>Parceria</b>	<b>Domínio</b>	<b>Turmas</b>	<b>Enquadramento (Disciplina/ Módulo/UFCD)</b>	<b>Calendarização</b>	<b>Prof. Responsável</b>
<b>"Contas Certas"</b>	Dotar os alunos de conhecimentos básicos ao nível dos produtos e serviços financeiros existentes na atualidade	Colóquio	----	<b>Literacia Financeira e Educação para o Consumo</b>	2º ano MP, TPA16	----	2º período	Hugo Rocha
<b>"Jovens Empreendedores"</b>	Análise dos elementos fundamentais do empreendedorismo: responsabilidade pessoal; desenvolvimento de competências de iniciativa, aceitação do risco, decisão, responsabilidade, auto-motivação, otimismo, persistência, disciplina...	Ações sensibilização	Rui Santos	<b>Empreendedorismo</b>	3º ano MO, TPA15	Integração	ao longo do ano letivo	Rita Coelho
<b>"Vida ativa. E agora?"</b>	Dotar os alunos de conhecimentos básicos ao nível das obrigações legais inerentes à entrada no mundo do trabalho.	Ação de esclarecimento	Paula Rama	<b>Mundo do Trabalho</b>	3º ano MO, TPA15		3º período	Rita Coelho

## Plano de Melhorias para o Ano Letivo 2024-2025

### Identificação das áreas de melhoria, objetivos e metas a alcançar.

Área de Melhoria	Descrição da Área de Melhoria	Objetivo	Descrição do objetivo e metas a alcançar (quando disponível, indicar o ponto de partida)
AM1	Sucesso	O1	<b>Ciclo formativo 2022-2025</b> Aumentar a Taxa de Conclusão (51,4% no ciclo formativo 2021-2024). Meta a alcançar 72%
		O2	<b>Ciclo formativo 2022-2025</b> Manter a Taxa de Não Aprovação (5,7% no ciclo formativo 2021-2024) num valor abaixo de 8%.
		O3	<b>Ciclo formativo 2022-2025</b> Diminuir a Taxa de Desistência (42,9% ciclo formativo 2021-2024). Meta a alcançar 20%.
		O4	<b>Turmas em formação (1º e 2º anos)</b> Diminuir o indicador Absentismo (12,3% no ciclo formativo 2021-2024). Meta pretendida 7%;
		O5	<b>Turmas em formação (1º e 2º anos)</b> Manter abaixo da meta definida, ou melhorar, o indicador Ultrapassagem do Limite de Faltas (10,6% no ciclo 2021-2024). Meta definida 20%.
		O6	<b>Turmas em formação (1º e 2º anos)</b> Melhorar o resultado do indicador Taxa de Sucesso. Valor deste indicador no final do ano letivo 2022-2023 foi 10,7%, a meta definida é >50%.
		O7	<b>Turmas em formação (1º e 2º anos)</b> Manter ou reduzir o abandono escolar - Taxa de desistência (11,8% no ciclo formativo 2021-2024). Meta definida <=20%.
AM2	Envolvimento dos diferentes Stakeholders	O8	Melhorar o mecanismo de realização dos inquéritos de satisfação de forma a aumentar a taxa de participação dos diferentes <i>stakeholders</i> nos inquéritos de satisfação. A taxa de participação global dos diferentes inquéritos foi 64,9% no ano letivo 2023-2024. A meta é 80%.
		O9	Fortalecer o envolvimento com os pais e encarregados de educação, através da participação em: 3 reuniões (por turma) no final de cada período letivo; 2 reuniões do Conselho Pedagógico; 1 reunião do Conselho Consultivo; 1 atividade cultural. No ano letivo 2023-2024 realizaram-se 3 reuniões (por turma) no final de cada período letivo; 1 reunião do Conselho Pedagógico; 1 reunião do Conselho Consultivo.
		O10	Promover a participação dos alunos na elaboração do Plano de Atividades (pelo menos uma atividade proposta pelos alunos por turma)
		O11	Participação de pelo menos 10 alunos em mobilidades no âmbito do Projeto Erasmus+ "A caminho da Europa, por um futuro mais verde VI" 2024-1-PT01-KA121-VET-000213669; Participação de 10 alunos e 2 professores no projeto ECO2RIVERS
AM3	Gestão de Recursos Humanos	O12	Todos os colaboradores frequentarem anualmente pelo menos 40 horas de formação (no ano letivo de 2023-2024 não foram promovidas quaisquer horas de formação)

Área de Melhoria	Descrição da Área de Melhoria	Objetivo	Descrição do objetivo e metas a alcançar (quando disponível, indicar o ponto de partida)
AM3	Gestão de Recursos Humanos (cont)	O13	Efetuar a avaliação de desempenho do pessoal docente e não docente. (esta avaliação já não é efetuada há alguns anos)
AM4	Gestão do Processo Formativo	O14	Melhorar a execução do Plano de Atividades, (registo das atividades realizadas e não realizadas; participação dos alunos e evidências de realização). No ano letivo 2023-2024 a Taxa de execução do Plano de Atividades foi de 89%. Meta 100%.
		O15	Garantir uma taxa de execução do Plano de Educação para a Cidadania de 100%. No ano letivo 2023-2024 a Taxa de execução deste plano foi de 80%.
		O16	Garantir que nos Dossiers Técnico-Pedagógicos está toda a documentação legalmente exigida. (Atualmente verifica-se a ausência de planificações em diversos módulos/UFCD's)
		O17	Reformular e/ou elaborar documentos estruturantes da EPDRBM: - Projeto Educativo
		O18	Atualizar os documentos e procedimentos internos para cumprir o RGPD. (neste momento nem todos os documentos estão em conformidade com o RGPD)
		O19	Efetuar a avaliação de desempenho do pessoal docente pelos alunos. (esta avaliação já não é efetuada há alguns anos)
AM5	Gestão das Instalações e Equipamentos	O20	Otimizar e modernizar as instalações existentes proporcionando melhores condições de trabalho.
		O21	Substituição das viaturas (miniautocarro e carrinha de 9 lugares) que estão a atingir o seu tempo de vida útil.
AM6	Visibilidade e Reconhecimento da EPDRBM	O22	Realizar pelo menos 5 iniciativas de promoção da escola no exterior (no ano letivo 2023-2024 foram realizadas 3)
		O23	Divulgar os resultados dos inquéritos junto dos <i>Stakeholders</i> . (Publicação dos resultados no Relatório de Atividades; Afixação dos resultados no átrio da escola; Divulgação nas redes sociais e site da escola)
		O24	Intensificar e consolidar o relacionamento com os <i>Stakeholders</i> externos, regionais, nacionais e internacionais. Meta: 5 novos protocolos estabelecidos.
		O25	Intensificar a participação da escola na comunidade do concelho de Montemor-o-Velho. (participação em pelo menos 3 eventos locais – Feira do Ano, Castelo Mágico e Festival do Arroz e Lampreia)
		O26	Intensificar a participação da escola em eventos e projetos nacionais e internacionais. (participação em pelo menos 2 eventos nacionais e 1 projeto internacional)

## Identificação das ações a desenvolver e sua calendarização.

	<b>Descrição da Ação a desenvolver</b>	<b>Objetivo</b>	<b>Calendarização (mês/ano)</b>	<b>Serviço / responsável</b>
PM1	Supervisão dos mecanismos de recuperação de aprendizagens e/ou assiduidade, introduzindo as alterações e/ou ajustes pertinentes de modo a atingir os objetivos.	O1, O2, O4 e O5	Ao longo do ano letivo	Serviço Qualidade Direção Pedagógica
PM2	Utilização dos mecanismos de recuperação de aprendizagens e/ou assiduidade de forma a atingir os objetivos.	O1, O2, O4, O5 e O6	Ao longo do ano letivo	OET's Professores
PM3	Definição e implementação de estratégias de combate ao abandono escolar	O3 e O7	Ao longo do ano letivo	Serviço de Psicologia e Orientação
PM4	Sensibilização dos Coordenadores de Curso e Professores acompanhantes de FCT para a necessidade de realização dos inquéritos de Satisfação das entidades acolhedoras de estágios. Definição de estratégias para melhorar a taxa de participação dos Encarregados de Educação no inquérito de satisfação.	O8	Ao longo do ano letivo	Serviço Qualidade
PM5	Convocação e realização das reuniões previstas: Conselho Pedagógico, Encarregados de Educação	O9	Ao longo do ano letivo	Direção Pedagógica OET's
PM6	Convocação e realização de uma reunião do Conselho Consultivo	O9	fev/mar 2025	Direção-geral
PM7	Promoção do debate e recolha de propostas dos alunos para a elaboração do Plano de Atividades	O10	out/nov 2024	Coordenadores de Curso
PM8	Execução dos projetos ERASMUS + aprovados	O11	Ao longo do ano letivo	Serviço de Projetos Internacionais
PM9	Elaboração e execução de um Plano de Formação para colaboradores	O12	Ao longo do ano letivo	Direção Pedagógica
PM10	Elaboração do Relatório Final do ano letivo e avaliação da execução global do mesmo	O14 e O15	Set/Out 2025	Serviço Qualidade Direção Pedagógica
PM11	Realização de reuniões periódicas de supervisão e acompanhamento da execução do Plano de Atividades, sobretudo no que diz respeito às atividades dirigidas aos alunos (registo das atividades realizadas e não realizadas; participação dos alunos e evidências de realização).	O14 e O15	Ao longo do ano letivo	Direção Pedagógica Serviço Qualidade
PM12	Supervisão e acompanhamento do arquivamento (em formato digital e papel) da informação legalmente obrigatória nos Dossiers Técnico-Pedagógicos.	O16	Ao longo do ano letivo	Serviço Qualidade Coordenadores de Curso

	<b>Descrição da Ação a desenvolver</b>	<b>Objetivo</b>	<b>Calendarização (mês/ano)</b>	<b>Serviço responsável</b>
PM13	Revisão do Projeto Educativo	O17	Até final do ano letivo	Serviço Qualidade e Direção Pedagógica
PM14	Atualização de documentos e procedimentos internos para cumprir o RGPD.	O18	Ao longo do ano letivo	Serviço Qualidade
PM15	Realização das obras necessárias para a criação de uma oficina polivalente; 2 estúdios de fotografia/vídeo; mudança das salas de informática do rch para o 1º andar e reparação do piso do refeitório.	O20	dez 2024 / jan 2025	Direção-Geral
PM16	Realização das obras de adaptação previstas na candidatura aos CTE aprovada.	O20	Ao longo do ano letivo	Direção-Geral
PM17	Aquisição e instalação de todos os equipamentos previstos na candidatura ao CTE aprovada.	O20	Ao longo do ano letivo	Direção-Geral
PM18	Upgrade ou substituição de equipamentos informáticos mais antigos, não abrangidos pela candidatura ao CTE aprovada.	O20	Ao longo do ano letivo	Serviço Informática
PM19	Substituição das viaturas (miniautocarro e carrinha de 9 lugares) que estão a atingir o seu tempo de vida útil.	O21	Ao longo do ano letivo	Direção-Geral
PM21	Realizar pelo menos 5 iniciativas de promoção da escola no exterior.	O22	Ao longo do ano letivo	Serviço de Comunicação e Imagem
PM22	Divulgar os resultados dos inquéritos junto dos <i>Stakeholders</i> . (Publicação dos resultados no Relatório de Atividades; Afixação dos resultados no átrio da escola; Divulgação nas redes sociais e site da escola)	O23	Ao longo do ano letivo	Serviço Qualidade Serviço de Comunicação e Imagem
PM23	Estabelecimento de novas parcerias	O24	Ao longo do ano letivo	Serviço Projetos Internacionais
PM24	Participação da EPDRBM na comunidade do concelho de Montemor-o-Velho	O25	Ao longo do ano letivo	Serviço de Comunicação e Imagem
PM25	Avaliação de desempenho do pessoal docente e não docente.	O13	Ao longo do ano letivo	Direção-Geral
PM26	Avaliação de desempenho do pessoal docente pelos alunos.	O19	Ao longo do ano letivo	Serviço Qualidade
PM27	Participação da escola em eventos e projetos nacionais e internacionais.	O26	Ao longo do ano letivo	Serviço Projetos Internacionais Coordenações de Curso

## Atividades planejadas por órgão/serviço

### Direção Pedagógica (responsável - Isabel Garcia)

	Tarefa	Calendarização	Resultado
	Definir a Distribuição de Serviço Docente e Elaborar os horários	set e out 2024	Mapa de distribuição do serviço docente; Horários; Dados introduzidos no dBGEP.
	Supervisionar as Inscrições na Oferta Formativa	junho a setembro 2024	Dados inseridos no SIGO e dBGEP
	Supervisionar o Processo de Matrículas	setembro 2024	Dados inseridos no SIGO e dBGEP
	Analisar os resultados de cada ano letivo e proposta de medidas de melhoria	setembro 2024	Reunião Com Coordenadores, OET's e Resp. Qualidade para análise do Relatório Final do ano letivo e elaboração do Plano de Melhorias para o ano letivo seguinte.
PM1	Supervisão dos mecanismos de recuperação de aprendizagens e/ou assiduidade, introduzindo as alterações e/ou ajustes pertinentes de modo a atingir os objetivos.	Ao longo do ano letivo	Cumprimento dos objetivos O1, O2, O4 e O5 do Plano de Melhorias
	Convocar os Conselhos de Turma	dezembro 2024 abril e julho 2025	Convocatórias, atas
PM5	Convocação e realização das reuniões previstas: Conselho Pedagógico, Encarregados de Educação	Ao longo do ano letivo	Convocatórias, atas.
	Participar na definição da Oferta Formativa para 2025/2026	janeiro 2025	Proposta de Oferta Formativa para 2025/2026
	Estágios - Definir dos professores acompanhantes	No início de cada período de estágio	Mapa professores acompanhantes
	PAP's - Participar nos júris	julho 2025	Fichas de Avaliação preenchidas e assinadas
PM11	Realização de reuniões periódicas de supervisão e acompanhamento da execução do Plano de Atividades, sobretudo no que diz respeito às atividades dirigidas aos alunos (registo das atividades realizadas e não realizadas; participação dos alunos e evidências de realização).	Ao longo do ano letivo	Taxa de execução do Plano de Atividades igual ou superior a 100%
PM9	Elaborar e supervisionar a Execução do Plano de Formação para colaboradores	Ao longo do Ano Letivo	Plano de Formação para colaboradores; Relatório final de execução.
	Avaliar a execução "física" e reformulação dos horários	Ao longo do ano letivo	Novos horários
	Elaborar as candidaturas a novos cursos / turmas (parte pedagógica)	abril/maio 2025	Candidatura submetida
	Exercer a ação disciplinar nos discentes	Ao longo do ano letivo	Instrução de Processos disciplinares, quando necessário
PM13	Revisão do Projeto Educativo	Ao longo do ano letivo	Projeto Educativo Aprovado

## Conselho Pedagógico (presidente - Isabel Garcia)

	Tarefa	Calendarização	Resultado
	<b>Analisar os seguintes documentos:</b> Relatório do Ano Letivo 2023/2024; Plano de Melhorias 2024/2025; <b>Parecer:</b> Plano de Atividades 2024/2025.	novembro 2024	Ata da reunião
	<b>Parecer:</b> Projeto Educativo; Oferta Formativa 2025/2026.	fevereiro 2025	Ata da reunião

## Coordenação Cursos

	Tarefa	Calendarização	Resultado
	Definir a composição modular das disciplinas de cada curso e as respetivas cargas horárias anuais	set 2024	Planificação curricular por curso / turmas
	Elaborar uma proposta de afetação dos professores da área técnica aos diferentes módulos/UFCD's	set 2024	Distribuição de serviço por turma
PM7	Promoção do debate e recolha de propostas dos alunos para a elaboração do Plano de Atividades	out/nov 2024	Plano de atividades para o ano letivo 2024/2025
	Elaborar uma proposta de atividades anual curso a curso. Inclui calendarização dos estágios e Planificação das PAP's	set / out 2024	Proposta Plano de Atividades por Curso
	Participar na reunião para análise do Relatório Final do ano letivo e elaboração do Plano de Melhorias para o ano letivo seguinte	nov 2024	Atas reuniões
	PAP's - Aprovar os projetos finais	dez 2024	Lista projetos aprovados
	Participar na elaboração da proposta de Oferta Formativa	jan 2025	Proposta de Oferta Formativa para 2025/2026
PM12	Supervisão e acompanhamento do arquivamento (em formato digital e papel) da informação legalmente obrigatória nos Dossiers Técnico-Pedagógicos.	Ao longo do ano letivo	Dossiers técnico-Pedagógicos atualizados
	Participar no processo de recolha de dados para os indicadores EQAVET 4a, 5a, 6a e 6b3	jan 2025	Dados inseridos no dBGEP
PM27	Participação da escola em eventos e projetos nacionais e internacionais.	Ao longo do ano letivo	Participação em 2 eventos de âmbito nacional
	Estágios - Selecionar as empresas	Antes dos estágios	Lista das empresas e respetivos técnicos acompanhantes
	Estágios - Acompanhar os estágios	Durante os estágios	
	Estágios - Avaliar Individualmente os estagiários	Após os estágios	Nota de Estágio
	PAP's - Acompanhar a elaboração das PAP's	mai a jul 2025	
	PAP's - Avaliar Individualmente os alunos	jul 2025	Nota de PAP

## Orientações Educativas de Turma

	Tarefa	Calendarização	Resultado
	Participar na reunião para análise do Relatório Final do ano letivo e elaboração do Plano de Melhorias para o ano letivo seguinte	nov 2024	Atas reuniões
PM2	Utilização dos mecanismos de recuperação de aprendizagens e/ou assiduidade de forma a atingir os objetivos.	Ao longo do ano letivo	Cumprimento dos objetivos O1, O2, O4 e O5 do Plano de Melhorias
	Combater os principais problemas detetados na análise dos indicadores, nomeadamente à desistência e abandono escolares, assiduidade e questões disciplinares	Ao longo do ano letivo	Registos de reuniões / contactos telefónicos / envio de informação para: Pais e encarregados de educação, Técnicos CPCJ, SS e Tribunais
	Avaliar os Indicadores de desempenho individual dos alunos durante o ciclo formativo e propostas de medidas de melhoria	No final de cada período letivo	Conselhos de Turma --- Pautas; Propostas de Medidas de Melhoria
PM5	Divulgar os resultados dos Indicadores de desempenho individual dos alunos durante o ciclo formativo	No final de cada período letivo	Envio e afixação da informação resultante dos Conselhos de Turma para os alunos e /ou Encarregados de Educação

## Professores

	Tarefa	Calendarização	Resultado
	Lecionar as aulas de acordo com as planificações aprovadas e realizar as atividades propostas em plano de atividades	setembro a julho com as interrupções letivas previstas	Sumários no dBGEP
	Avaliar quantitativa e qualitativa dos resultados dos alunos e propor as estratégias a implementar para atingir as metas definidas	No final de cada período letivo	Conselhos de Turma --- Atas das reuniões
	Aplicar as medidas de melhoria aprovadas	Ao longo do ano letivo	
	Através dos seus representantes, dar parecer sobre o Projeto Educativo, Regulamento Interno, Plano de Atividades, Documento Base e Plano de Ação EQAVET e Oferta Formativa	Ao longo do ano letivo	Conselho Consultivo --- Atas das reuniões
	Através dos seus representantes, dar parecer sobre o Plano e Relatório de Atividades Anuais, Plano de Melhoria e Oferta Formativa	Ao longo do ano letivo	Conselho Pedagógico --- Atas das reuniões
	Responder aos inquéritos de satisfação e de necessidade de formação	maio/junho 2025	Inquéritos preenchidos
PM2	Utilizar os mecanismos de recuperação de aprendizagens e/ou assiduidade de forma a atingir os objetivos.	Ao longo do ano letivo	Cumprimento dos objetivos O1, O2, O4 e O5 do Plano de Melhorias

## Serviço de Psicologia e Orientação

	Tarefa	Calendarização	Resultado
	<b>APOIO PSICOPEDAGÓGICO</b>		
PM3	Gestão das sinalizações	Ao longo do ano letivo	14 sinalizações
	Avaliação Clínica e Acompanhamento psicopedagógico		26 avaliações clínicas de alunos e respetivo acompanhamento
	Sessões de sensibilização para alunos/as e docentes		5 sessões
	Elaboração de Relatórios Técnico Pedagógicos		4
	Apoio consultivo a encarregados/as de educação e às famílias		15 atendimentos
	Apoio consultivo a agentes educativos/as		16 atendimentos
	Encaminhamento		---
	Follow Up		9
			<b>PROGRAMA DE ORIENTAÇÃO ESCOLAR E PROFISSIONAL</b>
	Sessões de orientação escolar e profissional individuais.	Ao longo do ano letivo	30 sessões
	Sessões de orientação escolar e profissional em grupo		2 sessões
	Devolução da informação		15 sessões

Os seguintes órgãos/serviços, ainda que organicamente não façam parte da Direção Pedagógica (EPDRBM), desenvolvem algumas tarefas com implicação direta na atividade pedagógica da escola. Além disso algumas das medidas previstas no plano de melhorias implicam a intervenção destes órgãos/serviços pelo que seguidamente se apresentam as suas atividades previstas para o ano letivo 2024/2025:

### Direção Geral

	Tarefa	Calendarização	Resultado
PM6	Convocação e realização de uma reunião do Conselho Consultivo	Fev/mar 2025	Convocatória e ata
PM15	Realização das obras necessárias para a criação de uma oficina polivalente; 2 estúdios de fotografia/vídeo e reparação do piso do refeitório.	Ao longo do ano letivo	Oficina polivalente, Estúdios de fotografia e Refeitório, funcionais
PM16	Realização das obras de adaptação previstas na candidatura aos CTE aprovada.	Ao longo do ano letivo	Obras efetuadas de acordo com o previsto na candidatura ao CTE aprovada
PM17	Aquisição e instalação de todos os equipamentos previstos na candidatura ao CTE aprovada.	dez 2024 / jan 2025	Espaços previstos na candidatura ao CTE aprovada, funcionais
PM19	Substituição das viaturas (miniautocarro e carrinha de 9 lugares) que estão a atingir o seu tempo de vida útil.	Ao longo do ano letivo	Novo miniautocarro e carrinha de 9 lugares
PM25	Avaliação de desempenho do pessoal docente e não docente.	Ao longo do ano letivo	Processo de avaliação do pessoal docente e não docente concluído

## Serviço Qualidade

	Tarefa	Calendarização	Resultado
PM10	Elaboração do Relatório Final do ano letivo e avaliação da execução global do mesmo	nov 2024	Proposta de Relatório Final do ano letivo 2023/2024
	Elaboração do Plano de Melhorias para o ano letivo 2024/2025	nov 2024	Proposta de Plano de Melhorias para o ano letivo 2024/2025
	Elaboração do Plano de Atividades Anual para o ano letivo 2024/2025	nov 2024	Proposta de Plano de Atividades para o ano letivo 2024/2025
	Elaboração do Relatório de Progresso Anual	Nov 2024	Relatório de Progresso Anual
PM1	Supervisão dos mecanismos de recuperação de aprendizagens e/ou assiduidade, introduzindo as alterações e/ou ajustes pertinentes de modo a atingir os objetivos.	jan 2025	Elaboração de Planos de recuperação
PM4	Sensibilização dos Coordenadores de Curso e Professores acompanhantes de FCT para a necessidade de realização dos inquéritos de Satisfação das entidades acolhedoras de estágios. Definição de estratégias para melhorar a taxa de participação dos Encarregados de Educação no inquérito de satisfação.	Ao longo do ano letivo	Melhoria do mecanismo de realização dos inquéritos de satisfação de forma a aumentar a taxa de participação dos diferentes <i>stakeholders</i> nos inquéritos de satisfação. Aumento da taxa de participação global dos diferentes inquéritos para um valor superior a 64,9%.
PM13	Revisão do Projeto Educativo;	Ao longo do ano letivo	Projeto Educativo;
PM14	Atualização de documentos e procedimentos internos para cumprir o RGPD.	Ao longo do ano letivo	Documentos e procedimentos internos atualizados de acordo com os requisitos do RGPD.
	Supervisão e acompanhamento da execução do Plano de Atividades, no que diz respeito às atividades dirigidas aos alunos (registo das atividades realizadas e não realizadas; participação dos alunos e evidências de realização).	Ao longo do ano letivo	Dados e evidências, permanentemente atualizados relativos à execução do Plano de Atividades, disponíveis aos Serviços de Qualidade e de Comunicação e Imagem
PM12	Supervisão e acompanhamento do arquivamento (em formato digital e papel) da informação legalmente obrigatória nos Dossiers Técnico-Pedagógicos.	Ao longo do ano letivo	Dossiers Técnico-Pedagógicos atualizados
PM26	Avaliação de desempenho do pessoal docente pelos alunos.	Ao longo do ano letivo	Criação do questionário e aplicação do mesmo

## Serviço de Informática

	Tarefa	Calendarização	Resultado
PM18	Mudança das salas de informática do r/ch para o 1º andar	dez 2024	3 salas informática funcionais
	Alteração da infraestrutura (cablagem) no 1º andar	dez 2024	Nova infraestrutura de cabos no 1º andar
	Upgrade ou substituição de equipamentos informáticos mais antigos, não abrangidos pela candidatura ao CTE aprovada.	Ao longo do ano letivo	Equipamentos atualizados e funcionais

	<b>Tarefa</b>	<b>Calendarização</b>	<b>Resultado</b>
	Instalação dos equipamentos informáticos adquiridos no âmbito da candidatura aos CTE, aprovada.*	Ao longo do ano letivo	Equipamentos instalados e funcionais
	Efetuar uma revisão dos servidores ao nível do hardware e software e organizar a informação existente nos mesmos;	* 3º período (depende da conclusão do processo de contratação pública CTE)	Substituição dos servidores existentes com atualização do sistema operativo
	Rever a rede Wireless*;	* 3º período (depende da conclusão do processo de contratação pública CTE)	Rede wireless a funcionar
	Efetuar a manutenção periódica dos servidores*;	Ao longo do ano letivo	Software e hardware atualizado
	Gerir os equipamentos informáticos e multimédia e garantir apoio técnico aos utilizadores;	Ao longo do ano letivo	Sistemas informáticos a funcionar corretamente.
	Gerir o software de gestão pedagógica dBGEP e supervisionar a informação pedagógica existente nas diferentes plataformas informáticas utilizadas na EPDRBM, garantindo a sua coerência;	Ao longo do ano letivo	Coerência a atualização da informação nas diferentes plataformas.

\* Necessário apoio externo

## Serviço de Projetos Internacionais

	<b>Tarefa</b>	<b>Calendarização</b>	<b>Resultado</b>
PM8	<b>Projeto Erasmus+ “A caminho da Europa, por um futuro mais verde VI” 2024-1-PT01-KA121-VET-000213669</b> Planeamento, gestão e acompanhamento das atividades planeadas no âmbito do projeto	Ao longo do ano letivo	Execução de todas as atividades planeadas cumprindo com a subvenção atribuída pela Agência Nacional Erasmus+. (no momento de elaboração deste plano não está ainda definido o nº de mobilidades a realizar neste ano letivo)
	<b>Projeto Erasmus+ “A caminho da Europa, por um futuro mais verde VI” 2024-1-PT01-KA121-VET-000213669</b> Preparação dos alunos para mobilidade (CV's, preparação linguística, elaboração do Learning Agreement/Europass), Certificados e Inquéritos de Satisfação.	Durante o ano letivo	(no momento de elaboração deste plano não está ainda definido o nº de mobilidades a realizar neste ano letivo)
PM8 e PM27	<b>Projeto Erasmus+ “Alterações climáticas nos rios e nas zonas húmidas do Sudoeste da Europa – Eco2rivers” 2024-1-ES01-KA210-SCH-000247003</b> Planeamento e gestão das atividades no âmbito do projeto em conjunto com os parceiros	Ao longo do ano letivo	Participação em 2 reuniões presenciais (11 nov 2024 e 12 fev 2025) e nos <i>Webinars</i> trimestrais
	<b>Projeto Erasmus+ “Alterações climáticas nos rios e nas zonas húmidas do Sudoeste da Europa – Eco2rivers” 2024-1-ES01-KA210-SCH-000247003</b> Elaboração de uma Revista Multimédia anual.	Ao longo do ano letivo	Revista multimedia publicada no site
	<b>Projeto Erasmus+ “Alterações climáticas nos rios e nas zonas húmidas do Sudoeste da Europa – eCo2rivers” 2024-1-ES01-KA210-SCH-000247003</b> Mobilidade em Noia - Espanha	24 a 28 de março 2025	Participação de 10 alunos e 2 professores da EPDRBM + (10 alunos da IES Ilope de Vega + 10 alunos IES Virxe do Mar + 4 professores acompanhantes)

	Tarefa	Calendarização	Resultado
PM8	<b>Projeto Erasmus+ “Alterações climáticas nos rios e nas zonas húmidas do Sudoeste da Europa – eCo2rivers” 2024-1-ES01-KA210-SCH-000247003</b> Mobilidade em Aveiro	30 a 02 de setembro 2025	Participação de 10 alunos e 2 professores da EPDRBM + (10 alunos da IES Ilope de Vega + 10 alunos IES Virxe do Mar + 4 professores acompanhantes)
	<b>Projeto Erasmus+ “Alterações climáticas nos rios e nas zonas húmidas do Sudoeste da Europa – eCo2rivers” 2024-1-ES01-KA210-SCH-000247003</b> Mobilidade em Montemor	03 a 07 de setembro 2025	Participação de 10 alunos e 2 professores da EPDRBM + (10 alunos da IES Ilope de Vega + 10 alunos IES Virxe do Mar + 4 professores acompanhantes)
	Acolher/Organizar/monitorizar o programa da mobilidade de alunos e Staff de escolas parceiras em Portugal.	Ao longo do ano letivo	Não quantificado. Depende das solicitações que vão surgindo ao longo do ano letivo
PM23	Estabelecimento de novas parcerias	Ao longo do ano letivo	Incremento da rede de parcerias internacionais no mínimo de 2 novas entidades
PM8	Participação em Reuniões/ <i>Webinars</i> dinamizados pela Agência Nacional Erasmus+.	Ao longo do ano letivo	Adquirir novas competências por forma a realizar uma gestão eficaz do projeto da Ação-chave KA1
	Reuniões de trabalho com os alunos /Encarregados de Educação no âmbito dos Projetos KA1 e KA2	Ao longo do ano letivo	Diversas reuniões ao longo do ano letivo
PM23	Candidatura à Ação-chave1 (KA121) <b>“A caminho da Europa, por um futuro mais verde VII”</b>	fevereiro 2025	Candidatura submetida
	Candidatura à Ação-chave 2 (KA220) Parcerias de Cooperação <b>“Data and training for Agricultural Students Project”</b>	março 2025	Candidatura submetida
	Atividades de disseminação indoor e outdoor dos projetos Erasmus+	Durante o ano letivo	Não quantificado
	Revisão do Plano de Internacionalização	Fevereiro 2025	Plano de internacionalização revisto e aprovado

## Serviço de Comunicação e Imagem

	Tarefa	Calendarização	Resultado
PM4	Divulgação regular das atividades desenvolvidas e dos resultados dos inquéritos de satisfação nas redes sociais.	Ao longo do ano letivo	Publicações regulares nas redes sociais da ADA.
	<b>Divulgação da Oferta Formativa</b> Conceção da imagem da EPDRBM aplicada a diferentes suportes (Telas, cartazes, flyers, banners site e redes sociais, decoração stand, objetos merchandising)	Ao longo do ano letivo	Suportes publicitários para divulgação da oferta formativa; Participação em eventos de divulgação (Feira do Ano, Castelo Mágico, Festival do Arroz, MOVE, escolas, etc)
PM19	<b>Divulgação da Oferta Formativa</b> Iniciativas de promoção da escola no exterior	Ao longo do ano letivo	5 iniciativas de promoção da escola no exterior
PM20	Divulgar os resultados dos inquéritos junto dos <i>Stakeholders</i> .	Ao longo do ano letivo	Publicação dos resultados no Relatório de Atividades; Afixação dos resultados no átrio da escola; Divulgação nas redes sociais e site da escola
PM22	Participação da EPDRBM na comunidade do concelho de Montemor-o-Velho	Ao longo do ano letivo	Participação em pelo menos 3 eventos locais – Feira do Ano, Castelo Mágico e Festival do Arroz e Lampreia)

## Atividades dirigidas aos alunos e/ou comunidade escolar e local

Para além das atividades previstas para os diferentes órgãos e serviços que compõem a EPDRBM e que são inerentes ao funcionamento da escola, são ainda apresentadas neste plano as atividades pedagógicas previstas para os alunos das diferentes turmas/cursos e ainda as atividades dirigidas a toda a comunidade escolar e local.

Estas atividades estão divididas em três grandes grupos:

- Atividades diretamente relacionadas com os cursos
- Atividades do Plano Educação para a Cidadania
- Atividades transversais envolvendo toda a comunidade escolar e local

### Distribuição por tipo de atividades previstas e por turma

		Comemorações Efemérides	Atividades Culturais e Desportivas	Ações sensibilização	Colóquios/ Palestras /Congressos	Divulgação da Escola	Visitas de Estudo	Workshops	Outras	Total por Turma
Turma MQ	1º ano		2	2		2	5	3	2	16
Turma TPA17	1º ano		2	2	1		8	3		16
Turma MP	2º ano		2	2	1	3	4	1	1	14
Turma TPA16	2ºano		2	2	1		8		2	15
Turma MO	3º ano		1	2	1	2	4	1	1	12
Turma TPA15	3º ano		1	2	1		6		2	12
<b>Atividades Comunidade Escolar e Local (todas as turmas)</b>		1	2	2				1	3	

**ATIVIDADES PREVISTAS PARA O ANO LETIVO 2024/2025**  
**TURMA MQ (1º ano)**

<b>Atividade</b>	<b>Objetivos</b>	<b>Tipo de atividade</b>	<b>Enquadramento (Disciplina/ Módulo/UFCD)</b>	<b>Calendarização</b>	<b>Prof. Responsável</b>
<b>8ª Caminhada pela saúde mental</b>	Promover a integração social, o bem-estar físico e emocional. Promover o equilíbrio entre corpo e espírito para uma vida mais saudável e harmoniosa.	Ação de sensibilização		23 out 2024	Florbela Leite Rita Coelho
<b>Festival Space</b>	Participação no workshop de efeitos especiais sonoros	Workshop	<b>Disciplinas da área técnica</b>	13 nov 2024	Rita Coelho
<b>“Alimentação saudável”</b>	Definir alimentação saudável; Referir a importância de uma alimentação saudável; Identificar principais problemas associados a uma alimentação desequilibrada; Relacionar o <i>bullying</i> com a nossa alimentação e o nosso peso; Definir estratégias para “gostar do nosso corpo”.	Ação de sensibilização	PEC - Domínio <b>Saúde</b>	7 e 8 nov 2024	Helena Cadima
<b>Centro histórico de Coimbra</b>	Valorizar o património histórico, artístico, cultural, natural, local, regional e europeu, numa perspetiva de construção da cidadania europeia.	Visita de estudo	<b>HCA</b> Mód. 8	nov 2024	Sílvia Carvalho
<b>Castelo Mágico</b>	Participação e cobertura fotográfica e videográfica de eventos	Divulgação escola	<b>Atividade Extra-letiva</b>	dez 2024	Rita Coelho Ricardo Carvalho
<b>Espectáculo "Uma Farsa de Inês Pereira"</b>	Despertar e/ou desenvolver nos alunos o gosto pela leitura e pelo teatro e pela obra de Gil Vicente em particular.	Ida ao teatro	<b>Português</b> Mód. 2	27 jan 2025	Adélia Fernandes
<b>Casa-Museu Carlos Relvas e Convento de Cristo - Tomar</b>	Conhecer a obra fotográfica e a casa-estúdio de Carlos Relvas, um dos pioneiros da fotografia em Portugal; ...	Visita de estudo	<b>DCA e Técnicas Multimédia e HCA</b>	Segundo período	Rita Coelho Jorge Valente Sílvia Carvalho
<b>Centro Multimeios de Espinho</b>	Acompanhar o movimento de um planeta; Viajar pela Terra, pelo Sistema Solar e ir ao encontro de um cometa; Viajar até ao exterior da nossa galáxia e observar a sua estrutura; Explorar o conceito de peso; Compreender os diferentes factores que lhe estão associados; Verificar a nossa idade pelo Sistema Solar e Relacioná-la com o movimento de translação de diferentes planetas.	Visita de estudo	<b>Física</b>	Segundo período	Helena Cadima
<b>Museu dos Transportes e das Telecomunicações - Porto</b>	Promover a compreensão do papel desempenhado pelos transportes e telecomunicações na sociedade; Conhecer património imobiliário – edifício da Alfândega do Porto	Visita de Estudo	<b>Inglês</b> Móds. 2 e 3	Segundo período	Cândida Rente

<b>Atividade</b>	<b>Objetivos</b>	<b>Tipo de atividade</b>	<b>Enquadramento (Disciplina/ Módulo/UFCD)</b>	<b>Calendarização</b>	<b>Prof. Responsável</b>
<b>Festival do Arroz e da Lampreia</b>	Participação e cobertura fotográfica e videográfica de eventos	Divulgação escola	<b>Atividade Extra-letiva</b>	março/abril 2024	Rita Coelho Ricardo Carvalho
<b>Plantas invasoras</b>	Identificação e recolha de plantas invasoras	Workshop	PEC - Domínio <b>Educação Ambiental</b>	2º período	Jorge Valente Florbella Leite
<b>"Do desperdício vegetal ao papel"</b>	Conhecer o processo de produção artesanal de papel. Produzir papel a partir de plantas invasoras.	Workshop	PEC - Domínio <b>Desenvolvimento Sustentável</b>	2º período	Jorge Valente
<b>"Cores e Sabores da EPDRBM"</b>	Sensibilizar para a diversidade cultural existente na escola através de uma mostra de música, dança e gastronomia.	Mostra gastronómica e cultural	PEC - Domínio <b>Interculturalidade</b>	Mar 2025	Florbella Leite Helena Cadima Isabel Garcia
<b>BGREEN Film Festival</b>	Realizar vídeos de promoção ambiental de cariz internacional como complemento à matéria lecionada	Participação no concurso	<b>Integração e disciplinas da área técnica</b>	até 21 abril 2025	Rita Coelho Ricardo Carvalho
<b>Fábrica - Centro Ciência Viva de Aveiro</b>	Promover o acesso ao conhecimento, ciência e à tecnologia. Brinquedos óticos: Explorar e analisar o início dos filmes de animação e perceber como se fazem as imagens em movimento e construir alguns brinquedos óticos	Visita de estudo	<b>Física</b> Mód. 2	Abril 2025	Helena Cadima
<b>XXIV Encontros de Cinema de Viana do Castelo</b>	Conhecer diversos vídeos de cariz internacional como complemento à matéria lecionada; Conhecer a cultura de Viana do Castelo	Participação no Festival	<b>Atividade Extra-letiva</b>	mai 2025	Rita Coelho Ricardo Carvalho

**ATIVIDADES PREVISTAS PARA O ANO LETIVO 2024/2025**  
**TURMA TPA17 (1º ano)**

<b>Atividade</b>	<b>Objetivos</b>	<b>Tipo de atividade</b>	<b>Enquadramento (Disciplina/Módulo/UFCD)</b>	<b>Calendarização</b>	<b>Prof. Responsável</b>
<b>8ª Caminhada pela saúde mental</b>	Promover a integração social, o bem-estar físico e emocional. Promover o equilíbrio entre corpo e espírito para uma vida mais saudável e harmoniosa.	Ação de sensibilização		23 out 2024	Florbela Leite Rita Coelho
<b>"Alimentação saudável"</b>	Definir alimentação saudável; Referir a importância de uma alimentação saudável; Identificar principais problemas associados a uma alimentação desequilibrada; Relacionar o <i>bullying</i> com a nossa alimentação e o nosso peso; Definir estratégias para "gostar do nosso corpo".	Ação de sensibilização	PEC - Domínio <b>Saúde</b>	7 e 8 nov 2024	Helena Cadima
<b>Semana da Ciência e Tecnologia da ESAC</b>	Compreender a importância da agricultura sustentável vs economia circular	Visita de estudo	<b>Produção Agrícola</b> UFCD 11026	21 nov 2024	Isabel Garcia
<b>Estação Agro-meteorológica e Exploração Agricultura Biológica</b>	Consolidar os conhecimentos adquiridos em sala de aula; Observar "in loco" o funcionamento de uma estação agrometeorológica e culturas em modo de produção biológico	Visita de estudo	<b>Produção Agrícola</b> UFCD 11026	Jan 2025	Isabel Garcia
<b>Espectáculo "Uma Farsa de Inês Pereira"</b>	Despertar e/ou desenvolver nos alunos o gosto pela leitura e pelo teatro e pela obra de Gil Vicente em particular.	Ida ao teatro	<b>Português</b> Mód. 2	27 jan 2025	Adélia Fernandes
<b>Empresas do sector agroindustrial</b>	Conhecer o layout e as normas de Higiene e Segurança Alimentar. Observar o processo de transformação dos produtos alimentares. Observar a aplicação do sistema HACCP. Conhecer os parâmetros analíticos utilizados para o controlo de qualidade dos produtos alimentares. Participar num painel de análise sensorial.	Visita de estudo	<b>Transformação</b>	jan 2025	Florbela Leite
<b>Laboratórios da Escola Superior Agrária de Coimbra</b>	Conhecer as análises físico-químicas realizadas neste laboratório em amostras de solos, de material vegetal, de resíduos orgânicos e de águas	Visita de Estudo	<b>Química</b> Mód. 2	fev 2025	Helena Cadima
<b>"Cores e Sabores da EPDRBM"</b>	Sensibilizar para a diversidade cultural existente na escola através de uma mostra de música, dança e gastronomia.	Mostra gastronómica e cultural	PEC - Domínio <b>Interculturalidade</b>	Mar 2025	Florbela Leite Helena Cadima Isabel Garcia
<b>Recolha e identificação de cogumelos silvestres</b>	Conhecer os procedimentos/ materiais na recolha de cogumelos silvestres. Aprender a utilizar os guias de campo na identificação de cogumelos	Workshop	UFCD 6358	mar 2025	Florbela Leite

<b>Atividade</b>	<b>Objetivos</b>	<b>Tipo de atividade</b>	<b>Enquadramento (Disciplina/ Módulo/UFCD)</b>	<b>Calendarização</b>	<b>Prof. Responsável</b>
<b>Summit Agrotech: O futuro da Agricultura!</b>	Evento com painéis temáticos no âmbito de aplicação de bioestimulantes na cultura da batata e digitalização na agricultura. Atividade prática de condução assistida e automática de máquinas agrícolas.	Evento	<b>Área técnica</b>	março 2025	Florbela Leite
<b>Plantas invasoras</b>	Identificação e recolha de plantas invasoras	Workshop	PEC - Domínio <b>Educação Ambiental</b>	2º período	Jorge Valente Florbela Leite
<b>“Do desperdício vegetal ao papel”</b>	Conhecer o processo de produção artesanal de papel. Produzir papel a partir de plantas invasoras.	Workshop	PEC - Domínio <b>Desenvolvimento Sustentável</b>	2º período	Jorge Valente
<b>Explorações de produção animal (Bovinos,Ovinos, Caprinos, Leporídeos e Aves)</b>	Contatar com as raças de interesse pecuária e observar in loco as suas características morfológicas, alimentação, reprodução e bem-estar.	Visita de estudo	<b>Produção Agrícola</b> UFCD 7590	Ao longo do ano	Liínio Afonso
<b>Museu dos Transportes e das Telecomunicações - Porto</b>	Promover a compreensão do papel desempenhado pelos transportes e telecomunicações na sociedade; Conhecer património imobiliário – edifício da Alfândega do Porto	Visita de Estudo	<b>Inglês</b> Móds. 2 e 3	Segundo período	Cândida Rente
<b>Fábrica - Centro Ciência Viva de Aveiro</b>	Promover o acesso ao conhecimento, ciência e à tecnologia. “Faz a tua pasta de dentes”: Abordar os conceitos relacionados com a higiene oral e com a vertente científica e experimental	Visita de estudo	<b>Química</b> Mod. 2	abril 2025	Helena Cadima
<b>Feira Nacional da Agricultura em Santarém</b>	Conhecer o património agrícola; Apreciar os animais sob o ponto de vista zootécnico; Contactar com a diferente maquinaria agrícola exposta na feira; Conhecer novas gamas de produtos alimentares	Visita de estudo	<b>Produção Agrícola, Mecanização Agrícola, Transformação, Economia e Gestão Agrícola</b>	junho 2025	Florbela Leite Isabel Garcia Joaquim Carraco

**ATIVIDADES PREVISTAS PARA O ANO LETIVO 2024/2025**  
**TURMA MP (2º ano)**

<b>Atividade</b>	<b>Objetivos</b>	<b>Tipo de atividade</b>	<b>Enquadramento (Disciplina/ Módulo/UFCD)</b>	<b>Calendarização</b>	<b>Prof. Responsável</b>
<b>Feira do Ano de Montemor</b>	Participação e cobertura fotográfica e videográfica do evento	Divulgação escola	<b>Atividade Extra-letiva</b>	set 2024	Rita Coelho
<b>Festival Space</b>	Participação no workshop de efeitos especiais sonoros	Workshop	<b>Disciplinas da área técnica</b>	13 nov 2024	Rita Coelho
<b>"Respeitar opções a humilhar!"</b>	Salientar/destacar o facto de todos terem os mesmos direitos e oportunidades; Respeitar diferentes formas de pensar; Respeitar diferentes experiências vividas; Respeitar opiniões diferentes.	Ações de sensibilização	<b>PEC - Domínio Igualdade de Género</b>	21 nov 2024	Helena Cadima
<b>Centro histórico de Coimbra</b>	Valorizar o património histórico, artístico, cultural, natural, local, regional e europeu, numa perspetiva de construção da cidadania europeia.	Visita de estudo	<b>HCA Mód. 8</b>	nov 2024	Sílvia Carvalho
<b>Castelo Mágico</b>	Participação e cobertura fotográfica e videográfica do evento	Divulgação escola	<b>Atividade Extra-letiva</b>	dez 2024	Rita Coelho Ricardo Carvalho
<b>Casa Museu Carlos Relvas e Convento de Cristo - Tomar</b>	Conhecer a obra fotográfica e a casa-estúdio de Carlos Relvas, um dos pioneiros da fotografia em Portugal; ...	Visita de estudo	<b>DCA e Técnicas Multimédia e HCA</b>	Segundo período	Rita Coelho Jorge Valente Sílvia Carvalho
<b>Centro Multimeios de Espinho</b>	Acompanhar o movimento de um planeta; Viajar pela Terra, pelo Sistema Solar e ir ao encontro de um cometa; Viajar até ao exterior da nossa galáxia e observar a sua estrutura; Explorar o conceito de peso; Compreender os diferentes factores que lhe estão associados; Verificar a nossa idade pelo Sistema Solar e Relacioná-la com o movimento de translação de diferentes planetas.	Visita de estudo	<b>Física</b>	Segundo período	Helena Cadima
<b>Museu dos Transportes e das Telecomunicações - Porto</b>	Promover a compreensão do papel desempenhado pelos transportes e telecomunicações na sociedade; Conhecer património imobiliário – edifício da Alfândega do Porto	Visita de Estudo	<b>Inglês Móds. 2 e 3</b>	Segundo período	Cândida Rente
<b>"Cores e Sabores da EPDRBM"</b>	Sensibilizar para a diversidade cultural existente na escola através de uma mostra de música, dança e gastronomia.	Mostra gastronómica e cultural	<b>PEC - Domínio Interculturalidade</b>	mar 2025	Florbela Leite Helena Cadima Isabel Garcia

<b>Atividade</b>	<b>Objetivos</b>	<b>Tipo de atividade</b>	<b>Enquadramento</b> (Disciplina/ Módulo/UFCD)	<b>Calendarização</b>	<b>Prof. Responsável</b>
<b>Festival do Arroz e da Lampreia</b>	Participação e cobertura fotográfica e videográfica de eventos	Divulgação Escola	<b>Atividade Extra-letiva</b>	mar/abr 2025	Rita Coelho Ricardo Carvalho
<b>"Contas Certas"</b>	Dotar os alunos de conhecimentos básicos ao nível dos produtos e serviços financeiros existentes na atualidade	Colóquio	PEC - Domínio <b>Literacia Financeira e Educação para o Consumo</b>	2º período	Hugo Rocha
<b>Espectáculo "Os Maias"</b>	Proporcionar um contacto diferente e mais apelativo com a obra de Eça de Queirós; Constatar as diferenças entre discurso literário e discurso teatral; Desenvolver nos alunos o gosto pela leitura e pela obra literária; Constatar a atualidade da crítica de costumes presente em <i>Os Maias</i> .	Ida ao teatro	<b>Português</b> Mod. 5	24 abr 2025	Adélia Fernandes
<b>XXIV Encontros de Cinema de Viana do Castelo</b>	'Conhecer diversos vídeos de cariz internacional como complemento à matéria lecionada; Conhecer a cultura de Viana do Castelo	Participação no Festival	<b>Atividade Extra-letiva</b>	2 a 14 mai 2025	Rita Coelho Ricardo Carvalho
<b>(Des)Igualdades</b>	Caracterizar e significar a (des)igualdade no séc. XXI no mundo e decorrente impacto na sociedade; Promover a defesa de iguais direitos humanos.	Ações de sensibilização e debate	PEC - Domínio <b>Direitos humanos</b>	Ao longo do ano letivo	Vanessa Ramalho

**ATIVIDADES PREVISTAS PARA O ANO LETIVO 2024/2025**  
**TURMA TPA16 (2º ano)**

<b>Atividade</b>	<b>Objetivos</b>	<b>Tipo de atividade</b>	<b>Enquadramento (Disciplina/ Módulo/UFCD)</b>	<b>Calendarização</b>	<b>Prof. Responsável</b>
<b>"Respeitar opções e a humilhar!"</b>	Salientar/destacar o facto de todos terem os mesmos direitos e oportunidades; Respeitar diferentes formas de pensar; Respeitar diferentes experiências vividas; Respeitar opiniões diferentes.	Ações de sensibilização	PEC - Domínio <b>Igualdade de Género</b>	14 nov 2024	Rita Coelho Helena Cadima (c/Centro Saúde)
<b>INIAVE - Pólo de Inovação da Fonte Boa</b>	Observar in loco os ensaios das variedades e os equipamentos inerentes. Conhecer a importância dos centros experimentais.	Visita de estudo	<b>Produção Agrícola</b> UFCD 7589	jan 2025	Isabel Garcia
<b>Verdes do Mondego – Microvegetais</b>	Conhecer o modo de produção biológico de microvegetais e os sistemas de controlo de pragas	Visita de estudo	<b>Produção Agrícola</b>	jan 2025	Florbela Leite
<b>Fábrica de rações e Exploração pecuária</b>	Conhecer o modo de fabrico das rações; Contatar com as atividades de uma exploração animal, nomeadamente a nível da alimentação e bem estar animal.	Visita de estudo	<b>Produção Agrícola</b> UFCD 7592	a definir	Isabel Garcia
<b>Siroplanta, Lda</b>	Observar o processo de produção de substratos e compostos orgânicos adaptados a diferentes variedades de plantas	Visita de estudo	<b>Produção Agrícola</b>	jan 2025	Florbela Leite
<b>Olimpiadas da Economia</b>	Unir o mundo do ensino superior ao mundo do ensino secundário através do empreendedorismo na área da educação, reforçando o gosto pela ciência económica nos mais jovens e desenvolvendo um sentido crítico mais apurado relativamente à atualidade económica.	Participação no evento	<b>Economia e Gestão</b>	Ao longo do ano letivo	Joaquim Carraco
<b>Summit Agrotech: O futuro da Agricultura!</b>	Evento com painéis temáticos no âmbito de aplicação de bioestimulantes na cultura da batata e digitalização na agricultura. Atividade prática de condução assistida e automática de máquinas agrícolas.	Evento	<b>Área técnica</b>	março 2025	Florbela Leite
<b>Banco Português de Germoplasma Vegetal em Braga</b>	Conhecer o Banco Português de Germoplasma Vegetal, que possui uma coleção de mais de 47 mil amostras de 150 espécies e 90 géneros de cereais, plantas aromáticas e medicinais, fibras, forragens, pastagens e culturas hortícolas.	Visita de estudo	<b>Produção Agrícola</b>	mar 2025	Florbela Leite

<b>Atividade</b>	<b>Objetivos</b>	<b>Tipo de atividade</b>	<b>Enquadramento</b> (Disciplina/ Módulo/UFCD)	<b>Calendarização</b>	<b>Prof. Responsável</b>
<b>"Cores e Sabores da EPDRBM"</b>	Sensibilizar para a diversidade cultural existente na escola através de uma mostra de música, dança e gastronomia.	Mostra gastronómica e cultural	PEC - Domínio <b>Interculturalidade</b>	mar 2025	Florbelá Leite Helena Cadima Isabel Garcia
<b>Laboratórios da ESAC</b>	Conhecer as técnicas e os procedimentos utilizados nos laboratórios da Escola Superior Agrária de Coimbra.	Visita de estudo	Química Mód. 5	fev 2025	Helena Cadima e Florbelá Leite
<b>Espectáculo "Os Maias"</b>	Proporcionar um contacto diferente e mais apelativo com a obra de Eça de Queirós; Constatar as diferenças entre discurso literário e discurso teatral; Desenvolver nos alunos o gosto pela leitura e pela obra literária; Constatar a atualidade da crítica de costumes presente em <i>Os Maias</i> .	Ida ao teatro	<b>Português</b> Mod. 5	24 abr 2025	Adélia Fernandes
<b>"Contas Certas"</b>	Dotar os alunos de conhecimentos básicos ao nível dos produtos e serviços financeiros existentes na atualidade	Colóquio	PEC - Domínio <b>Literacia Financeira e Educação para o Consumo</b>	2º período	Hugo Rocha
<b>Museu dos Transportes e das Telecomunicações - Porto</b>	Promover a compreensão do papel desempenhado pelos transportes e telecomunicações na sociedade; Conhecer património imobiliário – edifício da Alfândega do Porto	Visita de Estudo	<b>Inglês</b> Móds. 2 e 3	Segundo período	Cândida Rente
<b>Feira Nacional da Agricultura em Santarém</b>	Conhecer o património agrícola; Apreciar os animais sob o ponto de vista zootécnico; Contactar com a diferente maquinaria agrícola exposta na feira; Conhecer novas gamas de produtos alimentares	Visita de estudo	<b>Produção Agrícola, Mecanização Agrícola e Transformação Economia e Gestão Agrícola</b>	junho 2023	Florbelá Leite Isabel Garcia Joaquim Carraco
<b>(Des)Igualdades</b>	Caracterizar e significar a (des)igualdade no séc. XXI no mundo e decorrente impacto na sociedade; Promover a defesa de iguais direitos humanos.	Ações de sensibilização e debate	PEC - Domínio <b>Direitos humanos</b>	Ao longo do ano letivo	Vanessa Ramalho

**ATIVIDADES PREVISTAS PARA O ANO LETIVO 2024/2025**  
**TURMA MO (3º ano)**

<b>Atividade</b>	<b>Objetivos</b>	<b>Tipo de atividade</b>	<b>Enquadramento</b> (Disciplina/ Módulo/UFCD)	<b>Calendarização</b>	<b>Prof. Responsável</b>
<b>Feira do Ano de Montemor</b>	Participação e cobertura fotográfica e videográfica do evento	Divulgação escola	<b>Atividade Extra-letiva</b>	set 2024	Rita Coelho
<b>Festival Space</b>	Participação no workshop de efeitos especiais sonoros	Workshop	<b>Disciplinas da área técnica</b>	13 nov 2024	Rita Coelho
<b>Centro histórico de Coimbra</b>	Valorizar o património histórico, artístico, cultural, natural, local, regional e europeu, numa perspetiva de construção da cidadania europeia.	Visita de estudo	<b>HCA</b> Mód. 8	nov 2024	Sílvia Carvalho
<b>"Quis saber quem sou"</b>	Revisitar as cantigas como armas valorizando as gerações que fizeram a revolução do 25 de abril; Refletir e compreender o pré e pós revolução; Valorizar a memória das palavras da liberdade	Ida ao teatro	<b>Potuguês e Inglês</b>	15 nov 2024	Cândida Rente Adélia Fernandes
<b>Castelo Mágico</b>	Participação e cobertura fotográfica e videográfica de eventos	Divulgação escola	<b>Atividade extra-letiva</b>	dez 2024	Rita Coelho Ricardo Carvalho
<b>"Respeitar opções a humilhar!"</b>	Salientar/destacar o facto de todos terem os mesmos direitos e oportunidades; Respeitar diferentes formas de pensar; Respeitar diferentes experiências vividas; Respeitar opiniões diferentes.	Ações de sensibilização	<b>PEC - Domínio Igualdade de Género</b>	A definir	Rita Coelho Helena Cadima (c/Centro Saúde)
<b>Casa Museu Carlos Relvas e Convento de Cristo - Tomar</b>	Conhecer a obra fotográfica e a casa-estúdio de Carlos Relvas, um dos pioneiros da fotografia em Portugal; ...	Visita de estudo	<b>DCA e Técnicas Multimédia e HCA</b>	Segundo período	Rita Coelho Sílvia Carvalho
<b>Centro Multimeios de Espinho</b>	Acompanhar o movimento de um planeta; Viajar pela Terra, pelo Sistema Solar e ir ao encontro de um cometa; Viajar até ao exterior da nossa galáxia e observar a sua estrutura; Explorar o conceito de peso; Compreender os diferentes factores que lhe estão associados; Verificar a nossa idade pelo Sistema Solar e Relacioná-la com o movimento de translação de diferentes planetas.	Visita de estudo	<b>Física</b>	Segundo período	Helena Cadima
<b>XXIV Encontros de Cinema de Viana do Castelo</b>	Conhecer diversos videos de cariz internacional como complemento à matéria lecionada; Conhecer acultura de Viana do Castelo	Participação no Festival	<b>Atividade extra-letiva</b>	2 a 14 mai 2025	Rita Coelho Ricardo Carvalho

<b>Atividade</b>	<b>Objetivos</b>	<b>Tipo de atividade</b>	<b>Enquadramento (Disciplina/ Módulo/UFCD)</b>	<b>Calendarização</b>	<b>Prof. Responsável</b>
<b>Museu Nacional Resistência e Liberdade</b>	Aprofundar conhecimentos acerca do contexto histórico, político e social da ditadura salazarista; Conhecer uma das prisões políticas desse período da nossa história; Sensibilizar os alunos para a importância da defesa dos valores de abril.	Visita de estudo	<b>Português</b> mód. 8 e 9	3º período	Adélia Fernandes
<b>"Jovens Empreendedores"</b>	Análise dos elementos fundamentais do empreendedorismo: responsabilidade pessoal; desenvolvimento de competências de iniciativa, aceitação do risco, decisão, responsabilidade, auto-motivação, otimismo, persistência, disciplina...	Ações sensibilização	PEC - Domínio <b>Empreendedorismo</b>	ao longo do ano letivo	Rita Coelho
<b>"Vida ativa. E agora?"</b>	Dotar os alunos de conhecimentos básicos ao nível das obrigações legais inerentes à entrada no mundo do trabalho.	Colóquio	PEC - Domínio <b>Mundo do Trabalho</b>	3º período	Rita Coelho

**ATIVIDADES PREVISTAS PARA O ANO LETIVO 2024/2025**  
**TURMA TPA15 (3º ano)**

<b>Atividade</b>	<b>Objetivos</b>	<b>Tipo de atividade</b>	<b>Enquadramento (Disciplina/ Módulo/UFCD)</b>	<b>Calendarização</b>	<b>Prof. Responsável</b>
<b>Semana da Ciência e Tecnologia da ESAC</b>	Compreender a importância da agricultura sustentável vs economia circular	Visita de estudo	<b>Produção Agrícola</b>	21 nov 2024	Florbela Leite
<b>Laboratório de Reprodução, Genética e Melhoramento Animal da ESAC</b>	Contactar com a Tecnologia de recolha de Sêmen e da Inseminação Artificial.	Visita de estudo	<b>Produção Agrícola</b>	Nov 2024	Florbela Leite
<b>“Quis saber quem sou”</b>	Revisitar as cantigas como armas valorizando as gerações que fizeram a revolução do 25 de abril; Refletir e compreender o pré e pós revolução; Valorizar a memória das palavras da liberdade	Ida ao teatro	<b>Português Inglês</b>	15 nov 2024	Cândida Rente Adélia Fernandes
<b>Olimpiadas da Economia</b>	Unir o mundo do ensino superior ao mundo do ensino secundário através do empreendedorismo na área da educação, reforçando o gosto pela ciência económica nos mais jovens e desenvolvendo um sentido crítico mais apurado relativamente à atualidade económica.	Participação no evento	<b>Economia e Gestão</b>	Ao longo do ano letivo	Joaquim Carraco
<b>INIAVE - Pólo de Inovação da Fonte Boa</b>	Observar in loco os ensaios das variedades e os equipamentos inerentes. Conhecer a importância dos centros experimentais.	Visita de Estudo	UFCD 7593	jan 2025	Florbel Leite
<b>Produtores de culturas hortícolas e florícolas</b>	Contactar "in loco" com unidades de produção de culturas hortícolas e florícolas; Conhecer os diferentes processos produtivos	Visita de estudo	<b>Produção Agrícola</b> UFCD 7588	a definir	Isabel Garcia
<b>Summit Agrotech: O futuro da Agricultura!</b>	Evento com painéis temáticos no âmbito de aplicação de bioestimulantes na cultura da batata e digitalização na agricultura. Atividade prática de condução assistida e automática de máquinas agrícolas.	Evento	<b>Área técnica</b>	março 2025	Florbela Leite
<b>Museu Nacional Resistência e Liberdade</b>	Aprofundar conhecimentos acerca do contexto histórico, político e social da ditadura salazarista; Conhecer uma das prisões políticas desse período da nossa história; Sensibilizar os alunos para a importância da defesa dos valores de abril.	Visita de estudo	<b>Português</b> mód. 8 e 9	3º período	Adélia Fernandes

<b>Atividade</b>	<b>Objetivos</b>	<b>Tipo de atividade</b>	<b>Enquadramento</b> (Disciplina/ Módulo/UFCD)	<b>Calendarização</b>	<b>Prof. Responsável</b>
<b>Feira Nacional da Agricultura em Santarém</b>	Conhecer o património agrícola; Apreciar os animais sob o ponto de vista zootécnico; Contactar com a diferente maquinaria agrícola exposta na feira; Conhecer novas gamas de produtos alimentares	Visita de estudo	<b>Produção Agrícola, Mecanização Agrícola e Transformação Economia e Gestão Agrícola</b>	junho 2024	Florbela Leite Isabel Garcia Joaquim Carraco
<b>"Respeitar opõe-se a humilhar!"</b>	Salientar/destacar o facto de todos terem os mesmos direitos e oportunidades; Respeitar diferentes formas de pensar; Respeitar diferentes experiências vividas; Respeitar opiniões diferentes.	Ações de sensibilização	PEC - Domínio <b>Igualdade de Género</b>	A definir	Rita Coelho Helena Cadima (c/Centro Saúde)
<b>"Vida ativa. E agora?"</b>	Dotar os alunos de conhecimentos básicos ao nível das obrigações legais inerentes à entrada no mundo do trabalho.	Colóquio	PEC - Domínio <b>Mundo do Trabalho</b>	3º período	Rita Coelho
<b>"Jovens Empreendedores"</b>	Análise dos elementos fundamentais do empreendedorismo: responsabilidade pessoal; desenvolvimento de competências de iniciativa, aceitação do risco, decisão, responsabilidade, auto-motivação, otimismo, persistência, disciplina...	Ações sensibilização	PEC - Domínio <b>Empreendedorismo</b>	ao longo do ano letivo	Rita Coelho

## ATIVIDADES PARA A COMUNIDADE ESCOLAR E LOCAL

ano letivo 2024/2025

Atividade	Objetivos	Tipo de atividade	Calendarização	Prof. Responsável
<b>Sessão Solene de Abertura do Ano Letivo</b>	Assinalar formalmente o arranque do novo ano letivo, perante toda a comunidade escolar. Inclui uma pequena palestra por um orador convidado.	Comemoração Efemérides	4 out 2024	Joaquim Carraco
<b>#ERASMUS Day</b>	Divulgação de resultados do projeto ERASMUS+	Outras	Outubro 2024	Florabela Leite
<b>“A terra treme”</b>	Alertar e sensibilizar a população sobre como agir <b>antes, durante e depois</b> da ocorrência de um sismo. <b>A TERRA TREME</b> é um exercício organizado anualmente pela Autoridade Nacional de Emergência e Proteção Civil.	Ação de sensibilização - Simulacro de sismo	5 nov 2024	Helena Cadima
<b>Violência nas escolas</b>	Alertar e sensibilizar para a violência em meio escolar.	Ação de sensibilização	17 out 2024	Isabel Garcia
<b>Teste aos procedimentos a adotar em caso de emergência</b>	Reconhecer o toque de alarme; Ser capaz de cumprir os procedimentos de emergência (evacuação do edifício); Saber identificar o chefe de fila e o cerra fila; Saber identificar as diferentes funções da estrutura interna de segurança (ex: delegado de segurança, responsável pela 1.ª intervenção).	Simulacro	2º período	Helena Cadima
<b>Torneio de Futsal</b>	Despertar o gosto pela prática da atividade física aliada ao convívio, boa disposição, enriquecimento de atividades, bem-estar físico e psíquico, aumentando a identificação dos alunos com a escola, promovendo a aproximação entre a comunidade escolar.	Desporto	17 dezembro 2024	Alexandre Coelho + Pedro Fonseca
<b>“Dia Eco-Escola da EPDRBM”</b>	Promover a participação e a criatividade dos estudantes envolvidos no programa Eco-Escolas, através das seguintes atividades: Produção de um poster eco-código; Realização de uma caminhada; Ação de sensibilização sobre a correta separação de resíduos;	Workshop	21 março 2024	Florabela Leite e Helena Cadima
<b>Torneio de Voleibol</b>	Despertar o gosto pela prática da atividade física aliada ao convívio, boa disposição, enriquecimento de atividades, bem-estar físico e psíquico, aumentando a identificação dos alunos com a escola, promovendo a aproximação entre a comunidade escolar.	Desporto	31 março 2025	Alexandre Coelho + Pedro Fonseca
<b>Exposição de Fotografia e mostra de vídeos</b>	Mostrar o resultado dos trabalhos realizados pelos alunos do curso de Multimédia	Exposição	junho 2024	Jorge Valente